

DALL'IDEA alla SCENA

Laboratorio intensivo di drammaturgia
immerso nella natura.

A CURA DI **LAURA SIGIGNANO**

Ogni partecipante porterà con sé un'idea, un'immagine, un personaggio o una storia da raccontare. Durante il laboratorio, quell'intuizione iniziale verrà sviluppata in una breve scena teatrale, lavorando su struttura narrativa, dialogo e costruzione drammaturgica. Il percorso si concluderà con una restituzione finale, attraverso la lettura condivisa delle scene nate durante il weekend. Un'occasione per dare corpo ai propri personaggi, approfondire gli strumenti della drammaturgia e diventare anche spettatori più consapevoli del teatro.

QUANDO

DA VENERDÌ SERA 3 LUGLIO
A DOMENICA 5 LUGLIO 2026

DOVE

Località Castagnola
San Colombano Certenoli (Provincia di Genova)

Un luogo immerso nella natura, selvaggio e silenzioso, tra miele e campagna, in una casa ristrutturata con fantasia, accolti dal calore dell'ospitalità del padrone di casa, che cucinerà cibi sani e naturali. Nel fresco delle colline liguri, sarà possibile dedicarsi alla scrittura lontano dal rumore della città, in un contesto ideale per l'immaginazione.

PROGRAMMA

VENERDÌ

Arrivo e sistemazione nelle camere
ORE 20.00 Cena
Introduzione alle attività.

SABATO

ORE 9.00 Colazione
ORE 10.00 - 12.30 Laboratorio
ORE 13.00 Pranzo
ORE 14.00 Tempo libero
ORE 15.00 - 18.00 Laboratorio
ORE 19.30 Cena

IN SERATA, PER CHI VORRÀ:

Presentazione del romanzo di Laura Sicignano, *La lingua bruciata*. New York, 1911 (Editore Il Canneto)

DOMENICA

ORE 9.00 Colazione
ORE 10.00 - 12.30 Laboratorio
ORE 13.00 Pranzo
ORE 14.00 Conclusione del ritiro

OCCORRENTE

Computer oppure carta e penna
Abbigliamento comodo

PARTECIPANTI

Massimo 10 partecipanti al laboratorio
Possibilità di aggiungere accompagnatori
Numero massimo totale di ospiti: 15 persone

COSTI

Costo del corso: eur 100 (via bonifico, almeno una settimana prima)
Vitto (2 colazioni + 2 cene + 2 pranzi) e alloggio (specificare se camera privata o condivisione camera): eur 100 (da regolare in loco).

COME ARRIVARE

IN AUTO

Dall'uscita autostradale di Lavagna, direzione San Colombano Certenoli - Castagnola.

IN AUTOBUS

Da Piazza della Vittoria (Genova), fino al bivio di San Martino / fermata Carasco. Da lì sarà possibile usufruire di un breve passaggio in auto con gli organizzatori. Linea 715. Partenza ogni ora. Il tragitto dura 90'. Biglietto 2 €

IN TRENO

Fino alla stazione di Chiavari (soluzione meno comoda), con successivo passaggio in auto organizzato.

CHI VI ACCOGLIERÀ

Antonio Lengua, trader e maestro di meditazione: il padrone di casa.
Laura Sicignano, autrice, regista, fondatrice del Teatro Cargo: docente del laboratorio.

PER INFO E PRENOTAZIONI

laura.sicignano@gmail.com

CASTAGNOLA

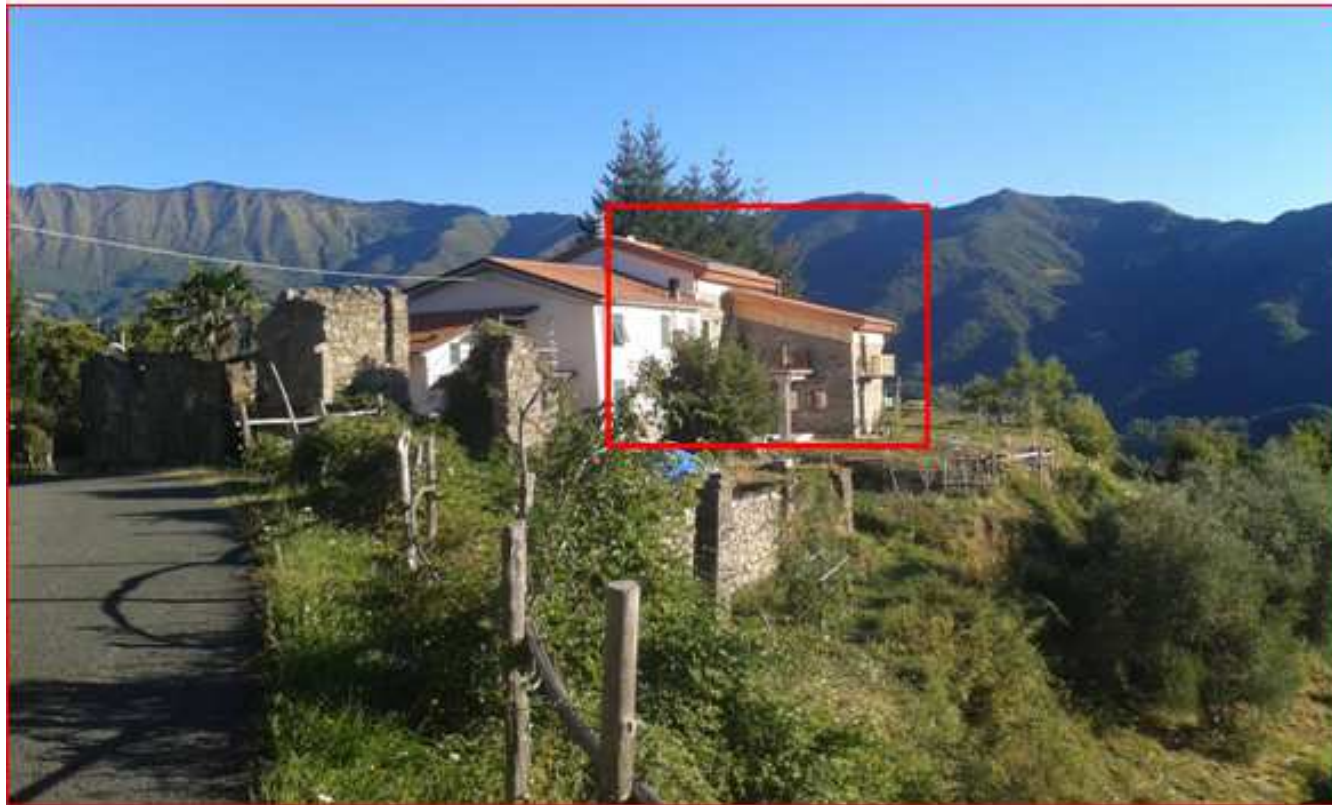





FACCIATA NORD EST
prima e dopo la ristrutturazione





PIANTERRENO, la cucina







PIANTERRENO
il soggiorno

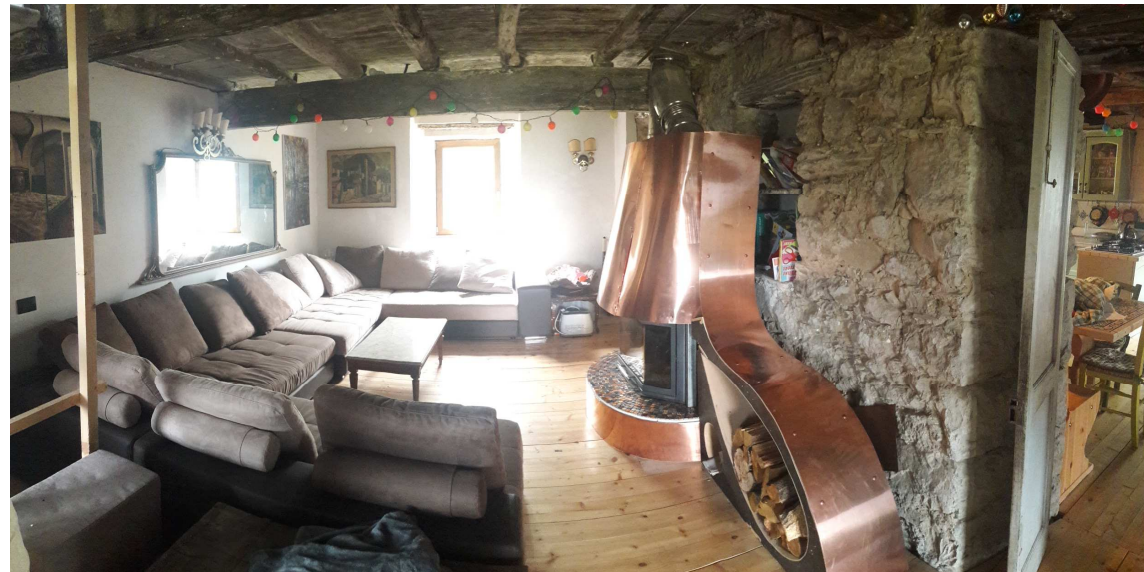

PRIMO PIANO



PRIMO PIANO



PRIMO PIANO



SECONDO PIANO, la mansarda



SECONDO PIANO, la mansarda



SECONDO PIANO, la mansarda



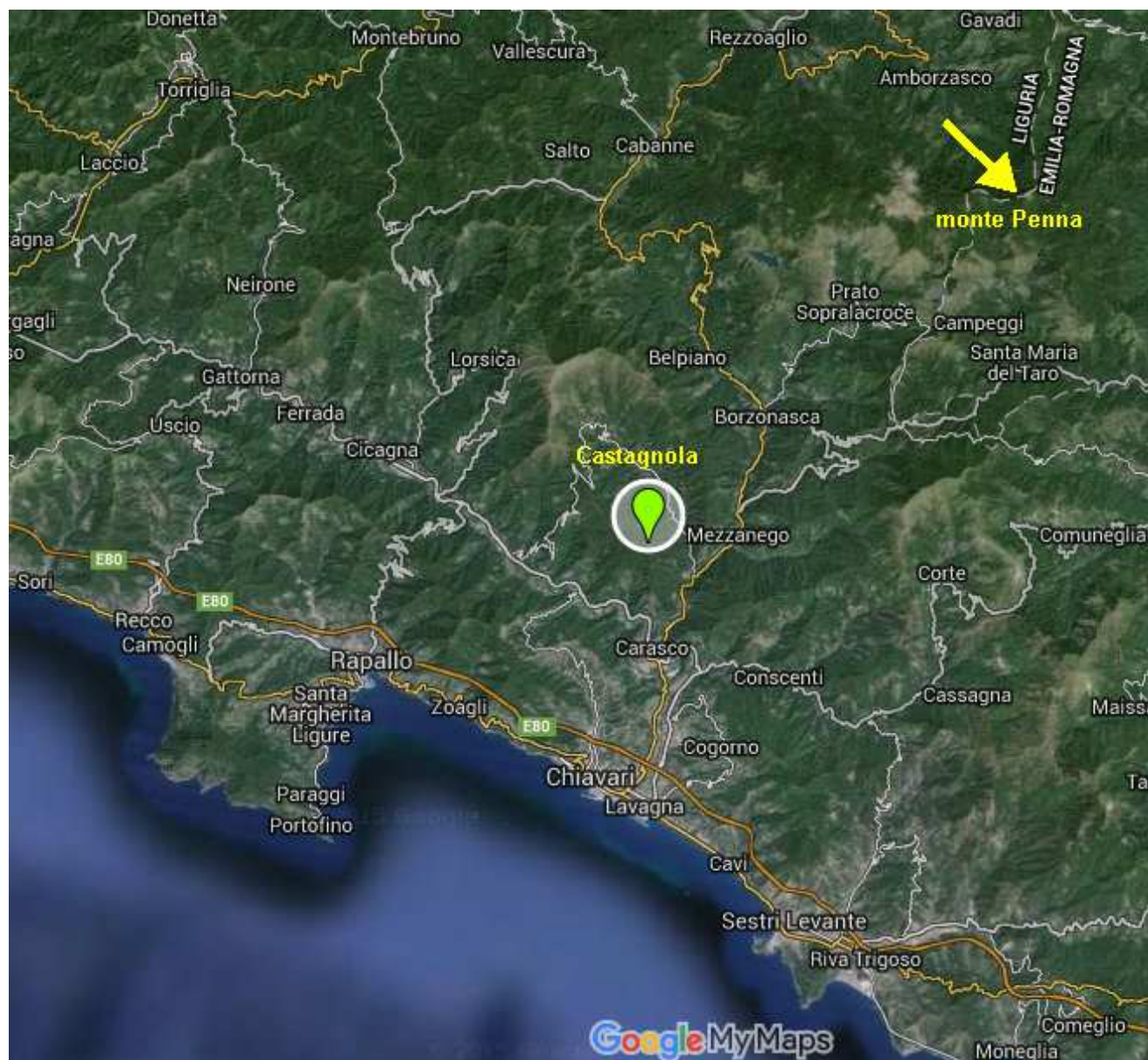

Castagnola è a 12 km dalla stazione FFSS di Chiavari, di cui 6.2 km di discesa verso fondovalle e 5.8 in pianura.

E' nel comune di San Colombano Certenoli

Siamo a 450 mt slm, la vista è sulla valle Cicana. Oltre i monti , si sviluppa la val d'Aveto. Il monte piu alto visibile sullo sfondo è il monte Penna, 1735 mt (gli antichi Liguri lo ritenevano sede della divinità celtica Penn) . Su quei monti passa l'Alta Via dei monti liguri.

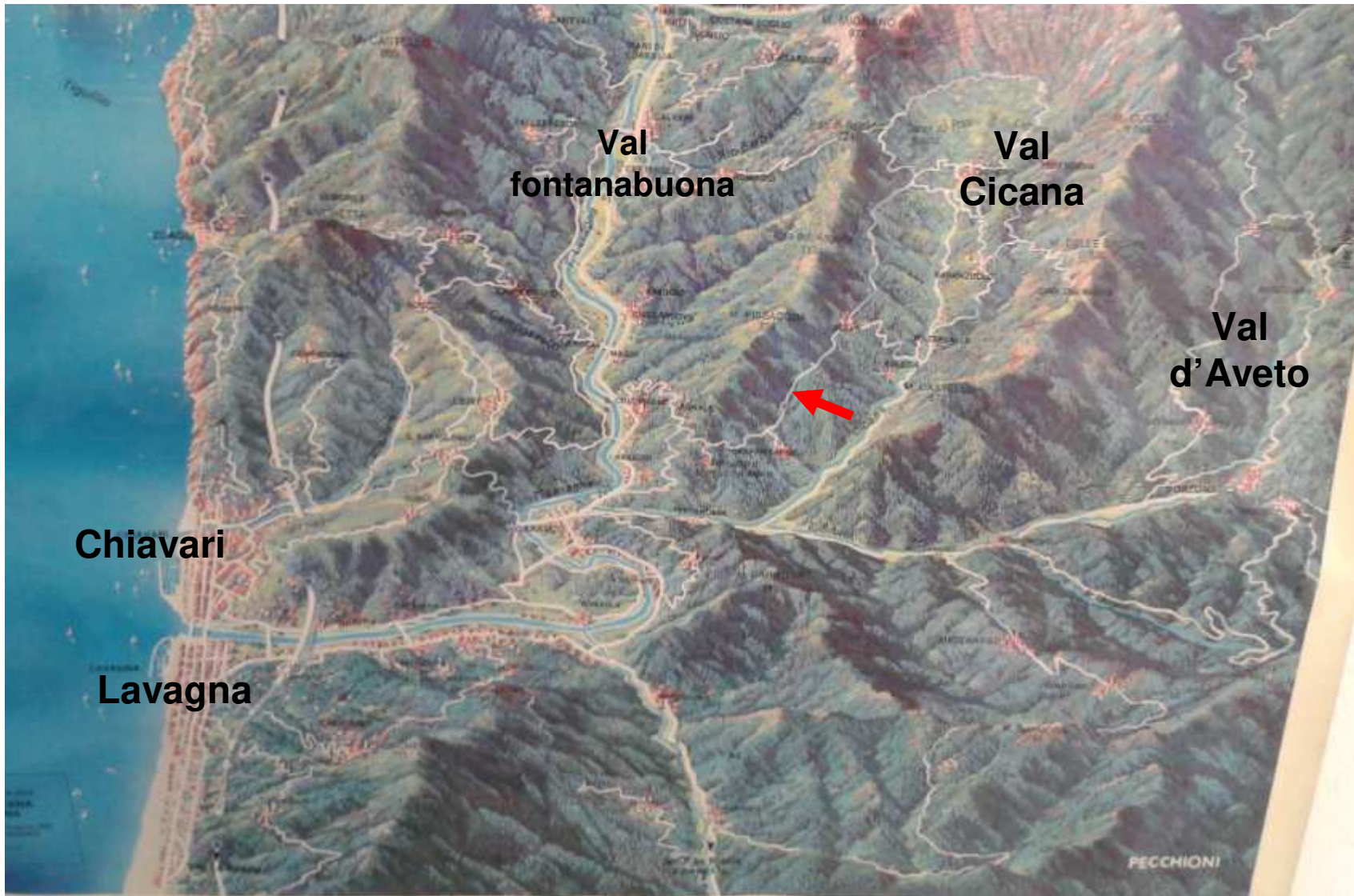

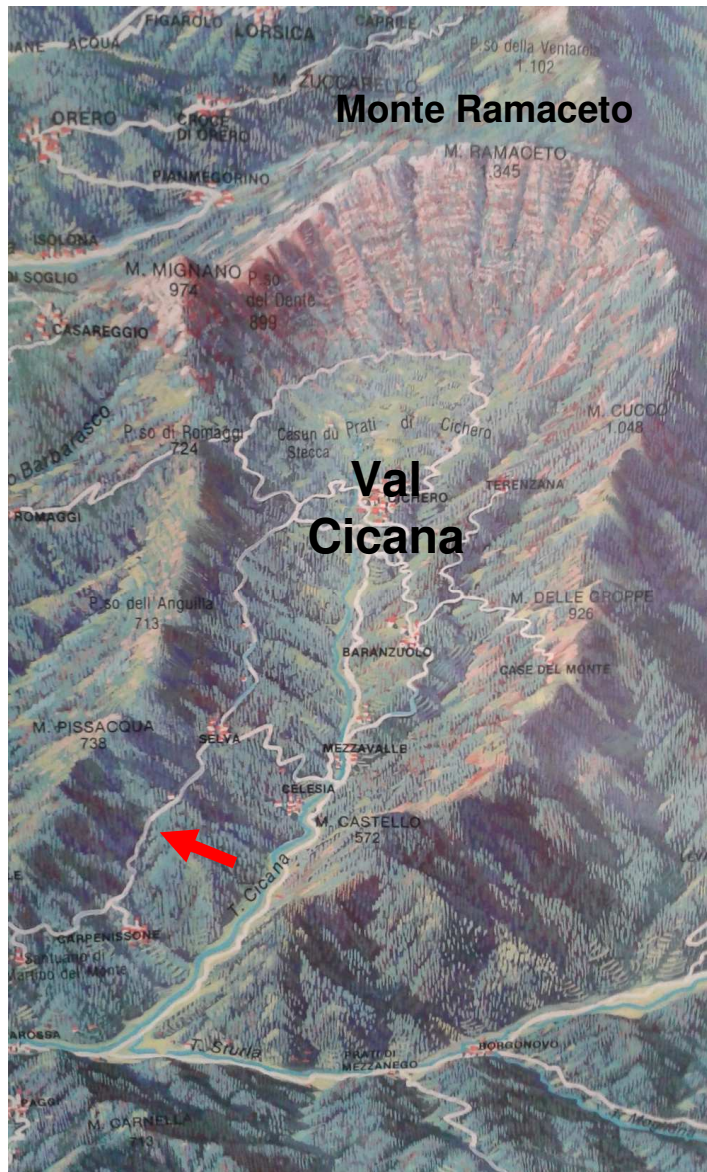

Un dettaglio di val Cicana, con il monte Ramaceto 1345 mt/slm, e gli altri monti che la delimitano.



NORD OVEST

